



Nº 548
OCTUBRE 2023
www.ssreyes.org

La Plaza

DE LA CONSTITUCIÓN

REVISTA
INFORMATIVA Y
DE SERVICIOS
DE SAN
SEBASTIÁN DE
LOS REYES

**YA SE
PUEDE
VISITAR EL
PISO PILOTO
DEL PLAN
VIVE**

PLAN VIVE



Comunidad
de Madrid



NUEVO
RENAULT CLIO
E-TECH FULL HYBRID
145 CV - 105 kW



PRUÉBAME

Ven a nuestro concesionario y solicita tu prueba.
Disfruta del nuevo Renault Clio y descubre las 5
diferencias con el anterior. Pide tu cita.

Calle Marqués de la Valdavia, 111 - Alcobendas - 91 662 46 66
Avenida Somosierra, 22 - San Sebastián de los Reyes - 91 418 48 36



www.autofer.com



autofer



OCTUBRE 2023 · N° 548

sumario.

PROGRAMACIÓN
DE HALLOWEEN

14



26

EL ARTE DE
REPRESENTAR
LA ENFERMEDAD
MENTAL

- 04 > Agenda cultural de octubre
- 06 > Ya es posible ver cómo serán las viviendas del Plan VIVE
- 12 > Noticias
- 24 > Deportes. Encarni, la runner con ceguera, busca voluntarios
- 32 > Entrevista. Pablo Bueno, presidente de TYPESA
- 34 > Anuncios por palabras
- 36 > Coloreable
- 38 > Direcciones de interés



Lucía S. Fernández
ALCALDESA-PRESIDENTA

LA VIVIENDA Y EL EMPLEO. SEGUIMOS TRABAJANDO EN LO QUE DE VERDAD IMPORTA

En un año, en noviembre de 2024, los vecinos de San Sebastián de los Reyes entrarán a vivir en las 488 viviendas de alquiler asequible del Plan Vive de la Comunidad de Madrid. Pisos de 1, 2 y 3 habitaciones en Tempranales que tendrán un precio un 30% inferior al de la vivienda libre. Ya puede visitarse el piso piloto y recibir información al respecto. En abril del próximo año comienzan las inscripciones. Gran noticia para cientos de personas que sueñan con acceder a un hogar en nuestra ciudad a un precio asequible.

Otra gran noticia es la apuesta de la empresa Greystar para desarrollar en San Sebastián de los Reyes el proyecto Be Casa. 1.113 alojamientos flexibles, apartamentos totalmente amueblados con una gran variedad zonas comunes. Hemos firmado con ellos un acuerdo para fomentar el empleo entre los vecinos, cubriendo los puestos de trabajo y las vacantes que el proyecto genere.

En definitiva, La Plaza va cargada este mes de excelentes iniciativas que demuestran que seguimos poniendo el foco en lo que de verdad nos importa a todos.



www.laplazadesanse.es

Suscríbete a nuestra newsletter y recibe cada semana la información más actual de tu ciudad



A G E

18 DE OCTUBRE FESTIVAL DE LAS CULTURAS

CEPI (calle Viento, 2). 16:30 h.

INTERCULTURALIDAD

Fiesta por la diversidad



En el marco de la celebración de la Fiesta de la Hispanidad, el CEPI (Centro de Integración y Participación de Inmigrantes de la Comunidad de Madrid) invita a toda la ciudadanía a compartir una fiesta en la que habrá actuaciones y gastronomía de distintos países del mundo. Se trata de un encuentro para celebrar la diversidad, conocer a los vecinos y sus culturas, a la vez que se descubre el mundo sin salir de la ciudad.

20 DE OCTUBRE EXPOSICIÓN: UN PATRIMONIO CON DUENDE

Red Itiner de la Comunidad de Madrid

Hasta el 9 de noviembre
Sala Martín Chirino

Los Viernes de la Tradicición. XXXVI Ciclo.

JOAQUÍN DÍAS Y JOSÉ RAMÓN PARDO. Presentación del doble CD 'Asturias en el corazón. Homenaje a Joaquín Díaz'

Centro de Formación 'Marcelino Camacho'
Entrada libre hasta completar aforo.
19:00 h.

21 DE OCTUBRE TAM

EL NOVIO DE ESPAÑA

Precio: 18 €. 20:00 h.

22 DE OCTUBRE TAM

LA LÁMPARA MARAVILLOSA

Precio: 8/10 €. 17:00 h.

24 DE OCTUBRE Los martes del arte

ARTE EN LAS NECRÓPOLIS DE ESPAÑA

Salón de actos del Centro Municipal de Servicios
Entrada libre hasta completar aforo.
19:00 h.

TEATRO

Un musical sobre el exilio

El TAM de San Sebastián de los Reyes será el escenario donde comenzará la gira de "El Novio de España", obra centrada en la historia de Luis Mariano y su relación con Carmen Sevilla.



Año 1952, Luis Mariano, el famoso tenor, se encuentra en España rodando *Violetas imperiales*. Carmen Sevilla y él vuelven a protagonizar una película musical. Entre los dos existe una entrañable amistad que ambos saben que no pueden convertirse en amor, dadas las evidentes preferencias sexuales del cantante. Pero Luis está dispuesto a "heterosexualizar" su imagen y pedir a la actriz que se case con él. La razón está en su biografía, que esconde un episodio conmovedor: el exiliado que quiere triunfar en su tierra natal y que sus padres republicanos puedan volver también. Para conseguir ese pasaporte a las raíces ¿a qué estaba dispuesto a renunciar?

Con este trasfondo histórico, en *El novio de España* se reúnen canciones que pertenecen a la historia musical de este país y que, a lo largo de las décadas, han conformado la banda sonora de nuestras vidas

N D A

26 DE OCTUBRE

Jueves de la Memoria

Asociación Comisión de la Verdad
Centro de Formación 'Marcelino Camacho'
Entrada libre hasta completar aforo.
19:00 h.

27 DE OCTUBRE

Los Viernes de la Tradición. XXXVI Ciclo.

JUAN JOSÉ ROBLES. Transiciones
Centro de Formación 'Marcelino Camacho'
Entrada libre hasta completar aforo.
19:00 h.

Sanse Cortos en Abierto

GALA FINAL TEMPORADA 2022-2023

Asociación El Cortometrajista
TAM
Entrada libre hasta completar aforo.
18:30 h.

28 DE OCTUBRE

TAM

FINLANDIA de Pascal Rambert
Precio: 18 €.
20:00 h.

29 DE OCTUBRE

TAM

FORASTEROS. Paco del Pozo
Precio: 18 €.
19:00 h.

CEP (CENTRO DE ESTUDIOS DE LA POESÍA)

TALLER PERMANENTE: VERSOS EN LA BUHARDILLA

Hasta tres días antes de dar comienzo el taller. Plazas limitadas
Inscripción gratuita en www.elalmaylared.com
Taller presencial: lunes (16 de octubre; 13 de noviembre; 13 y 20 de diciembre) de 19:00 a 21:00 h.
Fechas con materiales online:
Resto de lunes del curso, menos festivos.

BIBLIOTECAS MUNICIPALES

Actividades para adultos

Sesiones de narración oral. Hasta completar aforo

NELSON CALDERÓN. 'Cuentos con sabor a café'

18 de octubre | 19:00 h. |
Biblioteca Marcos Ana

Día del cuento

Cuentacuentos para público familiar. Un acompañante por menor. Hasta completar aforo.
18:00 h.

NATALIA FISAC. 'La princesa china y el dragón azul'

19 de octubre | Biblioteca Plaza de la Iglesia

Bebecuentos

Cuentacuentos para niñas y niños de 1 a 3 años. 17:30 y 18:15 h. Previa inscripción. Un acompañante por menor.

SOLEDAD FELLOZA.

'CABALLITO HOP'

25 de octubre | Biblioteca Claudio Rodríguez

26 de octubre | Biblioteca Marcos Ana

Celebración del Día de la Biblioteca

Espectáculo musical para público familiar

VAGAVATÚ. 'AL HILO DE LAS EMOCIONES'

24 de octubre | Biblioteca Marcos Ana

Cinefórum

'LA CARTA FINAL'. BASADA EN EL LIBRO 84, CHARING CROSS ROAD. Proyección y comentario

26 de octubre | 18:00 h. |

Biblioteca Marcos Ana

Taller a partir de 6 años. Previa inscripción

ANA ZUGASTI. 'PICASSO EN MARIONETAS'

27 de octubre | 17:30 h. |

Biblioteca Marcos Ana

Exposiciones

Las mejores fotos del encierro de Sanse 2023

Organizada por la Asociación Cultural 'El Encierro'

Vestíbulo Biblioteca Marcos Ana

Del 16 de octubre al 10 de noviembre.

ASOCIACIÓN CENTRO CULTURAL BLAS DE OTERO

Paseo de Guadalajara, 12
www.blasdeotero.org

ESPECTÁCULO FAMILIAR:

BORJO MEYER

20 de octubre | 20:00 h. | 5 €

CONCIERTO: ABBEY ROCK ORCHESTRA

21 de octubre | 20:00 h. | 5 €

ESPECTÁCULO INFANTIL:

CUENTING

22 de octubre | 12:00 h. | 5 €

MAGIA: LUIS BOYANO

27 de octubre | 20:00 h. | 8 €

YA ES POSIBLE VER CÓMO SERÁN LAS VIVIENDAS DEL PLAN VIVE

PRECIO DE ALQUILER POR DEBAJO DE LA MEDIA DEL MERCADO, EFICIENCIA ENERGÉTICA, GARAJE, TRASTERO Y ESPACIO COWORKING SON ALGUNAS DE LAS VENTAJAS CON LAS QUE SE OFRECEN LAS VIVIENDAS DEL PLAN VIVE DE LA COMUNIDAD DE MADRID QUE, EN SAN SEBASTIÁN DE LOS REYES, SE ENTREGARÁN A FINALES DE 2024.



Accede con
tu móvil a
la noticia de
Canal Norte



La 1ª fase del Plan VIVE prevé la construcción de 6.646 viviendas en toda la región, divididas en 4 lotes. La promoción de San Sebastián de los Reyes está en el lote 3, junto con Tres Cantos, Alcorcón, Alcalá de Henares y Getafe, que agrupan un total de 1.763 viviendas.



Ya está abierto el piso piloto de la promoción de las primeras 488 viviendas de alquiler que se construirán en nuestra ciudad, dentro del Plan VIVE de la Comunidad de Madrid. Está situado en la calle Arribes del Duero 14, en el barrio de Tempranales, y muestra cómo será el tipo de vivienda de una habitación, aunque la oferta será hasta de tres habitaciones. Las inscripciones para optar al alquiler de estas casas no empezarán hasta el 9 de abril de 2024, cuando la construcción esté en su fase final.

La 1ª fase del Plan VIVE prevé la construcción de 6.646 viviendas en toda la región, divididas en 4 lotes. La promoción de San Sebastián de los Reyes está en el lote 3, junto con Tres Cantos, Alcorcón, Alcalá de Henares y Getafe, que agrupan un total de 1.763 viviendas. Las primeras en entregarse serán las de Alcorcón, cuyo proceso de inscripción ya está abierto. Así lo confirmó el consejero de Vivienda, Transportes e Infraestructuras, Jorge Rodrigo, el pasado 3 de octubre en nuestro municipio. En su visita, la





Las viviendas están ubicadas en el barrio de Tempranales y son pisos de 1, 2 o 3 habitaciones

alcaldesa, Lucía S. Fernández, le recibió para conocer de primera mano el curso de las obras.

El consejero destacó también la finalización de la construcción del piso piloto: “el Plan Vive de la Comunidad de Madrid contará con dos oficinas de comercialización, una de ellas en Getafe y la otra aquí, en San Sebastián de los Reyes”, informó Jorge Rodrigo. La alcaldesa se mostró satisfecha de poder ofrecer, en menos de un año, una promoción de hogares que “va a suponer una oportunidad vital para muchos vecinos por el precio, por el modelo de construcción y por la eficiencia energética que ofrecerán estas viviendas”.



CASAS CON GARAJE Y TRASTERO

Las viviendas se ofertarán a un precio que será entre un 30% y un 40% más bajo que el precio de mercado y podrán optar a ellas personas empadronadas o que trabajen en el municipio, con una antigüedad superior a tres años.

Las viviendas están ubicadas en el barrio de Tempranales y son pisos de 1, 2 o 3 habitaciones. Contarán con piscina, plaza de garaje, trastero, servicio de conserjería, jardín, mantenimiento, limpieza, gimnasio y espacio cowork-

king. El 4% de las viviendas de esta promoción están adaptadas para personas con movilidad reducida.

La vivienda se entrega sin amueblar, si bien cuenta con armarios modulares, uno empotrado en el vestíbulo de entrada y armarios exentos en los dormitorios. La cocina se entrega con los electrodomésticos básicos (horno, campana extractora y placa de inducción). La climatización de la vivienda se realiza mediante aeroterminia y todas las viviendas disponen de terraza.



MONUMENTUM
CLÍNICA DENTAL



Cuidamos de ti y de los tuyos.



Implantes
Dentales



Ortodoncia



Odontopediatría



Endodoncia



Blanqueamiento
Dental



Cirugía Oral

Personal Altamente Cualificado



Todos nuestros doctores y dentistas son titulados y están colegiados en el C.O.E.M. garantizando la máxima profesionalidad.

Sólo con Materiales de Máxima Calidad

Trabajamos con materiales dentales de primer nivel desarrollados para todas las especialidades en los mejores laboratorios.

91 211 66 59

Monumento de los Toros - Plaza de Andrés Caballero
Calle Esperanza Abad 52, 28701 San Sebastián de los Reyes

www.monumentumdental.com  

El piso piloto puede visitarse de 10 a 14 horas y de 16 a 20 horas, de martes a sábado y, de momento, sin cita previa



¿CÓMO OPTAR AL ALQUILER DE UNA VIVIENDA DEL PLAN VIVE?

A través de la [web Convive Madrid](#) se pueden consultar al detalle las viviendas ofertadas y el funcionamiento del procedimiento. Los principales requisitos a tener en cuenta para poder optar a una de estas viviendas vienen regulados por el art. 7 del decreto 84/2020, de 7 de octubre, de la Comunidad de Madrid, y son:

RESIDENCIA HABITUAL

Destinar la vivienda a residencia habitual y carecer de otra vivienda en todo el territorio nacional.

MAYORÍA DE EDAD

Ser mayor de edad o menor emancipado.

RESIDENCIA LEGAL

Tener nacionalidad española o residencia legal en España.

LÍMITE DE INGRESOS

Cumplir con los límites de ingresos brutos establecidos se-

gún el tipo de vivienda. Ver Tabla de Límites IPREM en la web [convivemadridalquila.com](#).

LÍMITE DE GASTO

No destinar más del 35% de los ingresos netos anuales de la unidad de convivencia al pago de la renta total anual.

EMPADRONAMIENTO

Prioridad para aquellos empadronados y/o con su centro de trabajo en el municipio al que se opta a una vivienda con una antigüedad mínima de 3 años.

UNA VISITA SIN COMPROMISOS

El piso piloto puede visitarse de 10 a 14 horas y de 16 a 20 horas, de martes a sábado y, de momento, sin cita previa. Allí se ofrece información de esta promoción y asesoramiento acerca del proceso de adjudicación. Está previsto que las inscripciones de los interesados se inicien el 9 de abril de 2024 y que los vecinos puedan entrar a vivir en ellas en noviembre de ese año.

Gran
fiesta
de
la casa

¡Los precios
más bajos
del año!

Financiación 0%

¡Ofertas hasta el 31 de octubre, descúbrelas!



En tu tienda de **San Sebastián de los Reyes**

C.C. Plaza Norte 2. Pza. del Comercio, s/n

Tel: 916 590 400

Horario:

De lunes a viernes de 7:30 a 22:00 h.

Sábados de 9:00 a 22:00 h.

Domingos y festivos de 10:00 a 22:00 h.

LEROYMERLIN

leroymerlin.es



Accede con tu móvil a la noticia de Canal Norte Digital

Noticias

ALOJAMIENTOS FLEXIBLES Y EMPLEO PARA LA CIUDAD

SE ACABA DE INAUGURAR EL PROYECTO BE CASA, QUE, TRAS UN ACUERDO DE COLABORACIÓN CON EL AYUNTAMIENTO, FAVORECERÁ LA COBERTURA DE PUESTOS DE TRABAJO VACANTES EN SUS INSTALACIONES CON DEMANDANTES DE EMPLEO DE SAN SEBASTIÁN DE LOS REYES.

Be Casa es un modelo de alojamiento flexible impulsado por Greystar, que ofrece 1.137 estudios y apartamentos amueblados de 1 y 2 dormitorios, con oferta de zonas comunes, servicios de hotel y suministros incluidos en el precio.

Este complejo de viviendas de alquiler, ubicado en un área de 9.000 metros cuadrados, está situado cerca del Hospital Infanta Sofía, en la Avenida de Pirineos. Durante su inauguración, el pasado 5 de octubre, la alcaldesa firmó un acuerdo de colaboración con Greystar por el que se trabajará en el fomento de la empleabilidad en la zona. Dicho convenio se materializará a través de la cobertura de puestos de trabajo, vacantes o sustituciones con demandantes de trabajo inscritos en la Bolsa de Empleo municipal. El acuerdo también incluye la oferta de alojamiento flexible para colectivos culturales y deportivos.

Este nuevo modelo de alquiler, según se informó en rueda de prensa, destaca por las facilidades de contratación y la adaptación a las necesidades de sus clientes en la duración de sus estancias (días, semanas o meses) y en la configuración de sus áreas privadas, que ofrecen espacios privados y comunes, como co-working, gimnasio, piscina exterior, jardín, club social y cine, entre otros.



AGENDA ESPACIO ABIERTO OCTUBRE 2023

Actividades creativas, lúdicas y culturales para jóvenes de 14 a 30 años.

Viernes y sábados de 20 a 22 h en el Centro Joven

VIERNES

**20
OCTUBRE**

DISFRACES PARA HALLOWEEN

SÁBADO

**21
OCTUBRE**

DECORACIÓN ESPACIO ABIERTO

VIERNES

**27
OCTUBRE**

PREPARACIÓN HALLOWEEN

SÁBADO

**28
OCTUBRE**

PREPARACIÓN HALLOWEEN

Los jueves, de 19 h a 20.30 h se graba el programa de radio "En Buena Onda" en la mediateca del Centro Joven.

Aporta tus ideas en: juventud@ssreyes.org



hogar norte

servicios inmobiliarios



ZONA CENTRO - SANSE

Piso atico de 1 dormitorio, salón, cocina con tendedero y baño. Terraza abierta de 12m². Calefacción individual de gas natural. Muy bien ubicado, próximo a todos los servicios. A reformar. Precio negociable.

145.000€



ZONA AV. COLMENAR VIEJO - SANSE

Piso de 3 dormitorios, salón, cocina, baño y terraza. Reformado. Calefacción individual de gas natural, aire acondicionado en el salón, suelos de parquet/gres y ventanas de aluminio con climalit. Próximo a todos los servicios.

145.000€



ZONA CENTRO - SANSE

Piso de 2 dormitorios, salón, cocina, baño y terraza. Reformado. Suelos de tarima y gres, aire acondicionado en salón, ventanas de aluminio, puertas de roble y puerta de calle blindada. Toma de gas natural. Próximo a todos los servicios.

155.000€



ZONA CENTRO - SANSE

Piso de 2 dormitorios (principal tipo suite), salón, cocina y 2 baños. Todo independiente. Aire acondicionado por conducto. Armarios empotrados. Trastero y 2 plazas de garaje. Excelente ubicación. Próximo a todos los servicios.

187.000€



ZONA PASEO DE EUROPA - SANSE

Piso de 3 dormitorios, salón, cocina, 2 baños y terraza. Calefacción central. Split de aire acondicionado en el salón. Reformado hace unos años. Vivienda exterior con ascensor. Próximo a todos los servicios.

250.000€



ZONA CALLE REAL - SANSE

Piso de 3 dormitorios, salón, cocina y baño. Terraza abierta. Distribución independiente. Calefacción central. Split de aire en el salón y dos dormitorios. Reformado salvo cocina. Edificio con ascensor. Trastero. Excelente ubicación.

270.000€

VISITA NUESTRA OFICINA
C/ Mayor, 3 San Sebastián de los Reyes
91 652 62 03 | contacto@hogarnorte.com

WWW.HOGARNORTE.COM



JUVENTUD HALLOWEEN PARA LOS JÓVENES DE LA CIUDAD

EL MARTES 31 DE OCTUBRE, DE 21 A 01 H, EL CENTRO JOVEN SANSE SE VISTE DE NEGRO PARA RECIBIR A LA NOCHE MÁS TERRORÍFICA DEL AÑO.

El ya tradicional pasaje del terror del Centro Joven vuelve por Halloween para jóvenes de 14 a 30 años, que además pueden participar en la ambientación o, incluso, ser uno de los protagonistas. La noche del 31 de octubre, a partir de las 00 horas también se permitirá el acceso a personas mayores de 30 años para que se diviertan con los personajes más terroríficos.

Para colaborar con el equipo hay que acudir a la Mesa de Participación, los lunes, de 17:30 a 19 horas o al Espacio Abierto, viernes y sábados, de 20 a 22 horas.

La actividad no está recomendada para personas con problemas de hipertensión o de corazón, con problemas de epilepsia o con fobias a la oscuridad.



ESPACIOS ABIERTOS A LA INFANCIA

DE ACCESO LIBRE Y SIN INSCRIPCIÓN, ASÍ SON LOS NUEVOS ESPACIOS ABIERTOS PARA NIÑOS DESDE LOS 9 MESES HASTA LOS 13 AÑOS. QUE ESTARÁN EN EL CENTRO JOVEN SANSE (AVDA. VALENCIA, 3) HASTA EL 28 DE OCTUBRE.

Las últimas semanas de octubre estarán cargadas de diversión con esta propuesta de la Concejalía de Juventud e Infancia, abierta de lunes a viernes, de 17 a 19 horas y los sábados de 11 a 13 horas, desde el lunes 16 hasta el sábado 28 de octubre. No es necesaria la inscripción previa, habrá monitores acompañando a los menores en todo momento y está dirigida a diferentes grupos de edad:

La gran Pequeteca: de 9 meses a 3 años, acompañados de adultos. Piscina de bolas, circuito de psicomotricidad, zona de juegos y construcciones y un mural para pintar y dibujar.

Zona de juegos: de 4 a 8 años, acompañados de adultos. Zona de manualidades, yincana y juegos.

Espacio de diversión: de 9 a 13 años. Podrán asistir sin adultos con la autorización que se puede descargar en la web de infancia o recogerla en el Centro Joven Sanse. En este espacio habrá una zona de recetas, un fútbolín, zona de juegos de mesa y manualidades.

HALLOWEEN

Martes 31 de octubre
16:30 – 20:30 h
De 1 a 13 años

COMIENZA EL "DIVER...TERROOOOR"

DE 1 A 3 AÑOS

Divertilandia
(Avda. Baunatal 9B)

Aforo: 20 participantes acompañados de familiar.
2 pases: de 16:30 a 18:00 y de 18:30 a 20:00.
Fiesta de la mini calabaza: cuentos, canciones, manualidad, truco-trato, pinta caras.

DE 4 A 13 AÑOS

Centro Joven
(Avda. de Valencia, 3)

Horario: 17:00 a 20:30.
Hasta 8 años, con compañía de adultos (de 10 a 13 pueden asistir ir solos, previa autorización).

ACTIVIDADES
4 A 6 AÑOS

Pinta caras.
Truco-Trato: Retos para atrevidos.
Manualidad: Diademas monstruosas.
Recetas: Caras de muuuucho miedo.

ENTRADA LIBRE
HASTA COMPLETAR
AFORO EN TODAS
LAS ACTIVIDADES

ACTIVIDADES
7 A 8 AÑOS

Manualidades: Abalorios siniestros.
Maquillaje terrorífico.
Taller de chapas "asquerosillas".
Coreografía "zombis muy vivos".
Recetas de la "calavera cocinera".

ACTIVIDADES
9 A 13 AÑOS

Receta: "¿Asquerosa o sabrosa?".
Manualidad de abalorios góticos.
Maquillaje de Halloween.
Escape Room "El Circo Fantasma".

- ☞ Todas estas actividades son gratuitas y de entrada libre hasta completar aforo.
- ☞ Al Centro Joven no se puede acceder con carritos de bebés.
- ☞ El acceso a las actividades se cerrará 15 minutos antes de la finalización de la misma.

+info: Centro Joven Sanse 'Daniel Rodríguez'
Avda. Valencia, 3
Tel.: 91.652.08.89/07.43
(de 9:00 a 14:00 y de 16:00 a 20:00)
infancia@ssreyes.org



AYUNTAMIENTO DE
San Sebastián
de los Reyes



www.ssreyes.org



NOTA INFORMATIVA SOBRE LA LEY DE BIENESTAR ANIMAL

LA TENENCIA DE MASCOTAS QUE NO ESTÉN EN EL LISTADO DE ANIMALES PERMITIDOS (PERROS, GATOS Y HURONES) NO CONLLEVA QUE HAYA QUE DESHACERSE DE ELLAS. POR ESTA Y OTRAS DUDAS, LA CONCEJALÍA DE SALUD HA ELABORADO UNA NOTA INFORMATIVA DE INTERÉS PARA CIUDADANÍA.

El viernes 29 de septiembre entró en vigor la Ley 7/2023, de 28 de marzo, de protección de los derechos y el bienestar de los animales, pero parcialmente, ya que aún está sujeta a su desarrollo reglamentario, y por ello, muchos detalles quedan pendientes hasta la publicación del reglamento.

ASUNTOS PENDIENTES HASTA LA APROBACIÓN DEL REGLAMENTO DE LA LEY:

- Curso para los propietarios.
- Seguro de Responsabilidad Civil (en la Comunidad de Madrid ya es obligatorio desde 2016).
- Listado positivo de animales permitidos. No podrán ser en ningún caso incluido en el listado positivo de animales de compañía *las especies exóticas invasoras* en los términos definidos en el Real Decreto 630/2013, de 2 de agosto.

Animales permitidos actualmente: Perros, gatos y hurones. Estarán obligatoriamente identificados con microchip.

ANIMALES PROHIBIDOS ACTUALMENTE:

- Artrópodos, peces y anfibios cuya mordedura o veneno pueda suponer un riesgo grave *para la integridad física o la salud de personas y animales*.
- Reptiles venenosos y todas las especies de reptiles que en estado adulto superen los dos kilogramos *de peso*, excepto en el caso de quelonios.
- Todos los primates.



- Mamíferos silvestres que en estado adulto superen los 5 Kg.
- Especies incluidas en otra normativa sectorial a nivel estatal o comunitario que impida su tenencia en cautividad.

Si una mascota no está ni en el listado de permitidos ni en el de prohibidos no hay que preocuparse, de momento. Habrá que esperar a los detalles del desarrollo de la normativa.

NUEVO LEMA INSTITUCIONAL

'UN FUTURO POR CREAR CONTIGO' ENGLORA LA PARTICIPACIÓN CIUDADANA EN LA TRANSFORMACIÓN QUE EL GOBIERNO QUIERE PARA LA CIUDAD.

En los próximos años, el municipio tiene como objetivo transformarse en un polo de atracción de empresas y crecimiento. Prevé la incorporación de nuevos vecinos en novedosos emplazamientos urbanísticos que harán superar la barrera de los 100.000 habitantes. Al mismo tiempo, el desarrollo de vivienda pública en diferentes emplazamientos de la ciudad o la recuperación de niveles óptimos de limpieza en sus calles serán claves para convertir

**UN FUTURO
POR CREAR CONTIGO**
www.ssreyes.org

la ciudad en la capital del norte de Madrid. "Nadie puede quedarse fuera del proyecto que nos consolide como referente en los principales ámbitos: el económico, el social, el urbanístico, el educativo o el de la participación", señala la alcaldesa, Lucía S. Fernández.

**No es
aprender
un idioma,
es ampliar
tus horizontes.**



Berlitz[®]
Escuela de idiomas

BREVES

LUCÍA S. FERNÁNDEZ EN EL CONSEJO TERRITORIAL DE LA FEMP

La Federación Española de Municipios y Provincias (FEMP) ha renovado los cargos de la Junta de Gobierno y el Consejo Territorial, recogiendo los resultados de las últimas elecciones municipales. Desde la celebración del XIII Pleno, a finales del mes de septiembre, la alcaldesa de nuestra ciudad, **Lucía S. Fernández, forma parte del nuevo organigrama, dentro del Consejo Territorial.** La FEMP tiene como principales funciones promover la coordinación entre las administraciones locales y autonómicas, defender sus intereses ante el Gobierno de España y participar en las normativas que les afecten.

UN RELOJ MOREZ EN NUESTRO MUSEO

Desde hace unos días, la planta primera del Museo Etnográfico *el Caserón* cuenta con un antiguo y sonoro inquilino. Se trata de **un reloj de pesas y péndulo articulado de la afamada marca Morez.** Denominado el rey de los relojes, su maquinaria nació en un pueblo francés de la zona montañosa situada entre Suiza y la región de Borgoña en el año 1600. Esta joya de la ingeniería se puede contemplar y escuchar su peculiar sonería en la primera planta del museo, en horario de 10,30 a 13,30 h.

PLUSVALÍA MUNICIPAL

El Ayuntamiento de San Sebastián de los Reyes aumentará al 95% la bonificación del Impuesto sobre el Incremento de Valor de los Terrenos de Naturaleza Urbana, conocido como plusvalía municipal, en los supuestos que ya estaban establecidos. Dicha bonificación se llevará a cabo, previa **aprobación de las próximas ordenanzas fiscales para 2024, en el próximo Pleno municipal.**

TALLER GRATUITO DE INTELIGENCIA ARTIFICIAL

Dentro del ciclo municipal de jornadas formativas sobre Inteligencia Artificial, llega el segundo de los talleres de los tres previstos. Denominado: **“La Irrupción de las IAs generativas en los modelos de inteligencia de negocio”**, se celebrará el próximo **19 de octubre** en el Centro Municipal de Formación (Avda. de Ramón y Cajal, 5) de 9 a 14 horas. El investigador y Doctor en Tecnologías de la Información y la Comunicación, Francisco Luis Benítez, será el encargado de impartir la formación. La entrada es gratuita y hay que inscribirse en: desarrollolocal@ssreyes.org

FESTEJOS

EMPIEZAN LOS PREPARATIVOS PARA LA LLEGADA DE LOS REYES MAGOS

EL AYUNTAMIENTO HA RECIBIDO UN MENSAJE DE SUS MAJESTADES LOS REYES MAGOS DE ORIENTE, POR MEDIO DE UN SERVICIO DE CORREO REAL, PIDIENDO VOLUNTARIOS PARA SER CARTEROS REALES Y PAJES.

Estimada Alcaldesa:

Quedan poco más de dos meses y medio para nuestra llegada a San Sebastián de los Reyes y pedimos la colaboración ciudadana para que todo salga de forma mágica, como siempre.

Necesitamos nombrar carteros reales y pajes para que recojan las cartas de los niños y niñas de la ciudad.



*Atentamente
Melchor, Gaspar y Baltasar*

La carta detalla que los voluntarios deben ser mayores de edad y tener disponibilidad entre el 2 y el 5 de enero, durante cuatro horas. Los carteros reales y sus pajes estarán en todos los barrios de la ciudad.

Además, desde la Concejalía de Festejos, se ha abierto el plazo de solicitudes, hasta el 9 de noviembre, para participar en la Cabalgata de los Reyes Magos de 2024. Las asociaciones o entidades interesadas deberán presentar por registro electrónico una instancia general.



Accede con tu móvil a las bases para la adjudicación de carrozas en este QR.



vetsalud
CENTROS VETERINARIOS

**ABIERTOS
365*
DÍAS**

Urgencias 24h

 **SERVICIO DE
PELUQUERÍA**

 **Centro FRONDA**
Carretera de Algete M100, km 0,4

 **620 961 414**

fronda

* Excepto festivos especiales



www.vetsalud.es



**“No dejes a tu familia
nada a la aventura.”**

César Pérez de Tudela
Explorador, alpinista, aventurero.

**SIN PAGAR CUOTAS
DE POR VIDA.**
Desde **1,10 €** /día
hasta un máximo
de 10 años.

CONTRATA POR ANTICIPADO TU SERVICIO FUNERARIO.
Todo previsto. Todo cerrado. Todo solucionado.

PARCESA
SERVICIOS FUNERARIOS
INTEGRALES

Infórmate en el 91 038 25 25 o en www.todoprevisto.com



PARTICIPACIÓN CIUDADANA

ACTIVIDADES DESTACADAS DE LAS ASOCIACIONES LOCALES



ASOCIACIÓN EL CORTOMETRAJISTA

En la Gala Final de Sanse Cortos en Abierto del viernes 27 de octubre, a las 18:30 h, se proyectarán los cortometrajes más votados por el público en cada una de las sesiones celebradas de noviembre de 2022 a mayo de 2023. Y el público volverá a tener la última palabra. Tras las proyecciones se abrirá el proceso de votación para elegir al corto ganador de la temporada. Además, se entregarán otros premios, fallados por distintos jurados, a los que optan todos los cortos proyectados durante la temporada. La entrada el TAM es gratuita, si bien se accederá a la sala tras recoger la entrada / invitación que se facilitará en el propio teatro antes de iniciar la sesión.



Accede con tu móvil a todas las actividades de las asociaciones de San Sebastián de los Reyes a través de este QR.

ASOCIACIÓN CULTURAL "BLAS DE OTERO"

Arranca la temporada en el Centro Cultural con las siguientes propuestas para todas las edades:

- Especial Infantil: teatro musical, guitarra española, manualidades en inglés, canto grupal, dibujo y pintura.
- Especial Jóvenes de 15 a 30 años: canto grupal, urban dance.
- Talleres Artísticos: danza oriental, guitarra española, creación de personajes e improvisación y reciclaje artístico.
- Talleres de Bienestar: gap, pilates, yoga, Yin-Yang.
- Deporte, Ocio y Tiempo Libre: zumba, actuaciones en la sala de café, marcha nórdica, excursiones culturales.

ACOM

Las propuestas de otoño de esta asociación nos llevan a Toledo (La Ermita de Santa María), el sábado 21 de octubre; y al balneario "Alhama de Aragón", el día 25 de octubre. Más información en el teléfono: 916636231

La tecnología no tiene edad: ¡Anímate a aprender!

ACADEMIA

de
nuevas tecnologías
para **MAYORES.**

 **Fimat**

Posibilidad de clases individuales,
grupos reducidos de máximo 4 alumnos
o desplazamiento a domicilio.

 **Tel. 622 153 804**



Aprende
a utilizar bien
tu ordenador,
tableta
o teléfono.



No dejes
que la brecha digital
disminuya tus
opciones de
encontrar un empleo
de calidad
o promocionar
en tu empresa.

C/ Dr. Adolfo Romero 2 , 28100 Alcobendas - informaticafimat@gmail.com

VENDE TU CASA Y VIVE EN ELLA TODA LA VIDA

**Roal**

INFÓRMATE SIN COMPROMISO

618 75 03 72

ROAL SERVICIOS INMOBILIARIOS

Avda. de Murcia, 5 - Local 1 - 28702 San Sebastián de los Reyes, Madrid

 **618 75 03 72**

info@roalserviciosinmobiliarios.com



1



HORARIO DE OTOÑO

MARTES A SÁBADO
13:00h - 17:00h
20:00h - 00:00h

VIERNES Y SÁBADO
13:00h - 00:00h

DOMINGOS
13:00h - 17:00h

DESCUBRE NUESTRA WEB

WWW.CIPRESSIRESTAURANTE.COM
© Cipressi_Restorante
C/ Lanzarote 15, San Sebastián de Los Reyes
679 30 19 03

ENCUÉNTRAME FÁCIL

2



Avda Camino de lo Cortao 13
San Sebastián de los Reyes

www.lysstore.com

3

DORMILAND

TIENDAS DE DESCANSO Y CONFORT
PROFESIONALES EN COLCHONES Y SOFAS

SANSE: C/ Isla Alegranza, 6 · Nave 35
ALGETE: C/ Río Tormes 4-6

4



Tlf.: 91 316 06 09

Avda. Camino de lo Cortao, 23
28703 San Sebastián de los Reyes
(Madrid)

Fax: 91 373 87 62

www.estebaranz.com

mudanzas@estebaranz.com



7

VITALDENT

Ven con un amigo o familiar

OS REGALAMOS ESTE CEPILLO ELÉCTRICO*

Calle Real, 88
916 58 76 60



*Por invitación de un familiar o amigo. El regalo es limitado. La oferta comienza en octubre. La promoción que se refiere a este anuncio es válida hasta el 31 de octubre. La oferta de que por invitación recibir como a VITALDENT, en condiciones establecidas, de los regalos de Vitaldent. VITALDENT, un nombre al momento, y la marca de calidad por sus productos de calidad. Regístrate en: www.vitaldent.com

8



GRIJALBA MUDANZAS

C/ Pio Baroja 9
Paracuellos de Jarama, 28860 Madrid
info@mudanzasgrijalba.com
comercial@mudanzasgrijalba.com
Teléfonos: 910 007 216 - 722 697 881
www.mudanzasgrijalba.com

MUDANZAS LOCALES, NACIONALES E INTERNACIONALES
MUDANZAS DE OFICINAS, SERVICIO DE GRÚA
MONTAMUEBLES, GUARDAMUEBLES



9

ESCUELA DE IDIOMAS

Berlitz®

Tfno.: 916514923 • info@berlitz-ssreyes.es
www.berlitz.es

Inglés - Francés - Alemán - Español
Italiano - Portugués

Plaza del Tejar, 1 • S.S. de los Reyes
28703 Madrid

10



hogar norte

servicios inmobiliarios

WWW.HOGARNORTE.COM

5

H4U CENTRO DE NEGOCIOS

Despachos-Salas de Reunión
Coworking-Domiciliación de sociedades
34 91 623 73 00
www.help4u.es

Espacios de trabajo inmediatos, adaptados y flexibles

11



CRISTALERÍAS SANSE, S.L.

ACRISTALAMIENTOS EN GENERAL · DOBLE ACRISTALAMIENTO (CLIMALIT)
VIDRIOS LAMINADO · BARANDILLAS DE VIDRIO · ESPEJOS
ENMARCACIÓN Y LÁMINAS

FABRICACIÓN Y COLOCACIÓN DE MAMPARAS DE BAÑERA Y DUCHA
MUEBLES DE BAÑO, ACCESORIOS, GRIFERIA, ETC.
REFORMA INTEGRAL DE BAÑO
CAMBIO DE BAÑERA POR PLATO | CAMBIO DE PLATO POR PLATO

EXPOSICIONES
C/ José Martí, 13 - Espinosa Rosa Chaves, 2
Tf. 91 607 12 98 - info@crystalerias-sanse.es
Avda. De La Sierra, 31 - Tf. 639 48 38 53
San Sebastián De Los Reyes (Madrid)

6

YA!

Tu oficina en Sanse

Alquiler de Oficinas
Domiciliación de Empresas
Salas y Despachos por horas

91 829 85 00
www.oficinasYA.es

12



Inmobiliaria
Nuevo Porvenir

Compramos tu piso en 48 horas sin intermediarios

- Si tienes problemas económicos
- Si tu piso está ocupado
- Si necesitas vender tu inmueble rápido

En **Nuevo Porvenir** tenemos la solución

Contacta con nosotros y te informaremos con detalle

625 952 593

Compra directa
sin intermediarios





DEPOR

ENCARNI, LA RUNNER CON CEGUERA, BUSCA VOLUNTARIOS

Encarni perdió totalmente la visión a los 16 años y desde entonces se ha esforzado al máximo en las disciplinas adaptadas de atletismo, en las que ha cosechado varios triunfos. No puede correr sola, pero el Club Corredores y varias personas voluntarias se prestan a acompañarla. Ahora está saliendo de una lesión y necesita entrenamiento extra con una persona que se comprometa a acompañarla una vez a la semana, martes, jueves o sábado. Para contactar con ella hay que escribir a encarni-tamelendez1@gmail.com

¿QUÉ HAY QUE HACER PARA CORRER CON ENCARNI?

Para correr con una persona con alguna discapacidad visual hay que hacerlo a través de una cuerda que se coloca en las manos de cada corredor y que, por norma, no debe ser de más de 50 centímetros. Entre ambos debe existir una completa comunicación que les permita coordinar el ritmo y las indicaciones de dónde van a dirigirse.



Accede a la noticia de Canal Norte con tu móvil a través de este QR.



TES

NORBERT KISS CAMPEÓN EUROPEO DE CARRERAS DE CAMIONES FIA 2023 EN EL CIRCUITO DEL JARAMA-RACE

El húngaro Norbert Kiss se proclamó campeón de Europa de Carreras de Camiones FIA 2023, tras haber asegurado el título la semana anterior en Le Mans, en la última prueba del Campeonato que albergó el Circuito del Jarama-Race. El español Antonio Albacete terminó cuarto en la general.



PLATA PARA MANUEL CASTAÑO EN EL CAMPEONATO DE MENORES DE PÁDEL

Manuel Castaño, destacado deportista de la ciudad, logra un espectacular resultado en el XXXVI Campeonato de España de Menores de pádel celebrado en el Parque Deportivo Puerta de Hierro. El dúo se destacó desde las rondas iniciales al derrotar a las primeras cabezas de serie, demostrando un potencial impresionante.

RUBÉN GÓMEZ SE PROCLAMA CAMPEÓN DE EUROPA DE PÁDEL

Rubén Gómez, deportista y coordinador de la Escuela de Tenis y Pádel del Polideportivo Municipal Dehesa Boyal, demostró su altísimo nivel. Durante la fase de grupos, el combinado español arrasó, asegurando victorias en todos los encuentros y avanzando hasta la final, donde se enfrentaron a Suecia, logrando una victoria por 3-0.



NUEVO ORO PARA ALEJANDRO OLIVA LÁZARO

El jinete de la ciudad ha ganado el Campeonato de España de Caballos Jóvenes 2023, disputado entre el 21 y el 24 de septiembre en las instalaciones del Club Hípico Aros, en Murcia. En la final, Alejandro Oliva, con "Mr. President", que intervino en primer lugar, realizó una prueba impecable. A pesar del gran nivel de sus compañeros, el cómputo total de 386.1 puntos decantó la medalla de oro para Alejandro Oliva.

ARRANCAN LAS ACTIVIDADES DEPORTIVAS SENIOR

La temporada deportiva para los adultos senior acaba de empezar en todos los centros deportivos municipales, en el Centro Claudio Rodríguez y en el Centro de Mayores Eduardo López Mateo. Este programa está especialmente pensado para mejorar la condición física y la calidad de vida de las personas mayores de 60 años. El programa incluye yoga, pilates, actividades acuáticas, zumba, actividad física funcional.



Para conocer el programa completo, accede con tu móvil con este QR.

EL ARTE DE REPRESENTAR LA ENFERMEDAD MENTAL

EL PASADO 10 DE OCTUBRE SE CELEBRÓ EL DÍA MUNDIAL DE LA SALUD MENTAL, UNA FECHA QUE EN NUESTRA CIUDAD HA ESTADO MARCADA POR UNA MARCHA REIVINDICATIVA Y UNA EXPOSICIÓN DE OBRAS CREADAS POR PERSONAS USUARIAS DE LOS SERVICIOS Y RECURSOS DE SALUD MENTAL DEL NORTE DE MADRID.

▼ Pájaro, símbolo de la libertad sin ataduras, de Juan Carlos Viñolo



Accede con
tu móvil a
la noticia de
Canal Norte

“La salud mental es un derecho inherente a la condición humana, y su disfrute no entiende de barreras ni de fronteras”. Así comienza el manifiesto de la Confederación Salud Mental España

▼ Pescando ideas, de David Navarro

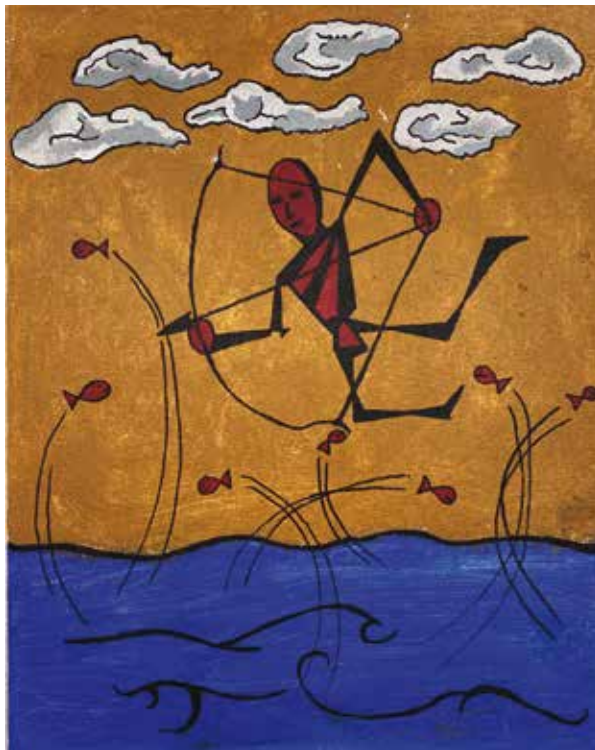

“La salud mental es un derecho inherente a la condición humana, y su disfrute no entiende de barreras ni de fronteras”. Así comienza el manifiesto de la Confederación Salud Mental España, que se hace público cada 10 de octubre, desde hace 40 años, para visibilizar la necesidad de caminar hacia una sociedad respetuosa con la salud mental “que ofrezca confianza en vez de discriminación, comprensión en vez de exclusión, y paz en vez de miseria”.

El manifiesto de este año se ha escuchado por todos los rincones de nuestro territorio, también en San Sebastián de los Reyes, durante la inauguración de la 3ª Exposición de Arte y Salud Mental a la que pertenecen las obras que aparecen en este reportaje.

“Tenemos las manos cansadas de esperar”, enfatizaba una usuaria de la asociación

local AFASAME, durante la lectura del manifiesto, que es una petición de esperanza, de espacios de recuperación compatibles con la dignidad humana, de recursos, de empatía y sobre todo de un enfoque global.

María Ordoñez, concejal de Salud de San Sebastián de los Reyes, durante su intervención en la inauguración de la exposición, señaló la importancia de dejar de tratar las enfermedades mentales como tema tabú y dijo que “tenemos que abordar la Salud Mental como algo cercano, ya que la incidencia es cada vez mayor y nos puede pasar a cualquiera”.

MÁS QUE MANIFESTACIONES ARTÍSTICAS

Gloria Galván Santos es trabajadora y educadora social en AFASAME. Por su experiencia con las personas que acompaña en la asociación asegura que cualquier iniciativa de expresión artística “tiene un efecto inimaginable en sus emociones, porque se trabajan aspectos muy relacionados con la autoestima, con la superación personal, con la motivación y con las relaciones. Tenemos

"Tenemos casos muy claros en AFASAME de personas que han empezado a trabajar en arte y han conectado con la vida, con las personas, han empezado a mirar a los ojos, a sonreír".



▼ Punto medio, de M.A.J

casos muy claros en AFASAME de personas que han empezado a trabajar en arte y han conectado con la vida, con las personas, han empezado a mirar a los ojos, a sonreír". Los talleres de arte que ofrece AFASAME están pensados para estimular la capacidad creativa y la expresión emocional, además de la concentración, la psicomotricidad, la relajación y el equilibrio del pensamiento. "Mostrar interés, tomar iniciativa y sentirse útil son las actitudes que se manifiestan claramente en las personas que participan en nuestros talleres de arteterapia". Deby es una de ellas, y expone, junto con el resto de sus compañeros y compañeras, una obra colectiva e interactiva titulada 'Una ventana al pensamiento'. Representa cómo se ven las personas con enfermedades mentales y cómo las ve la sociedad. Al abrir una de las ventanas que componen la obra aparece un dibujo rotulado con la frase "Estamos zumbados". Deby explica que es así como ellos perciben que les ve la sociedad. Debajo hay un laberinto y un globo terráqueo, "significa que somos personas complejas y que este problema afecta a todo el mundo. El fondo está pintado de verde porque nos ven como extraterrestres", explica Deby con firmeza. En la otra ventana

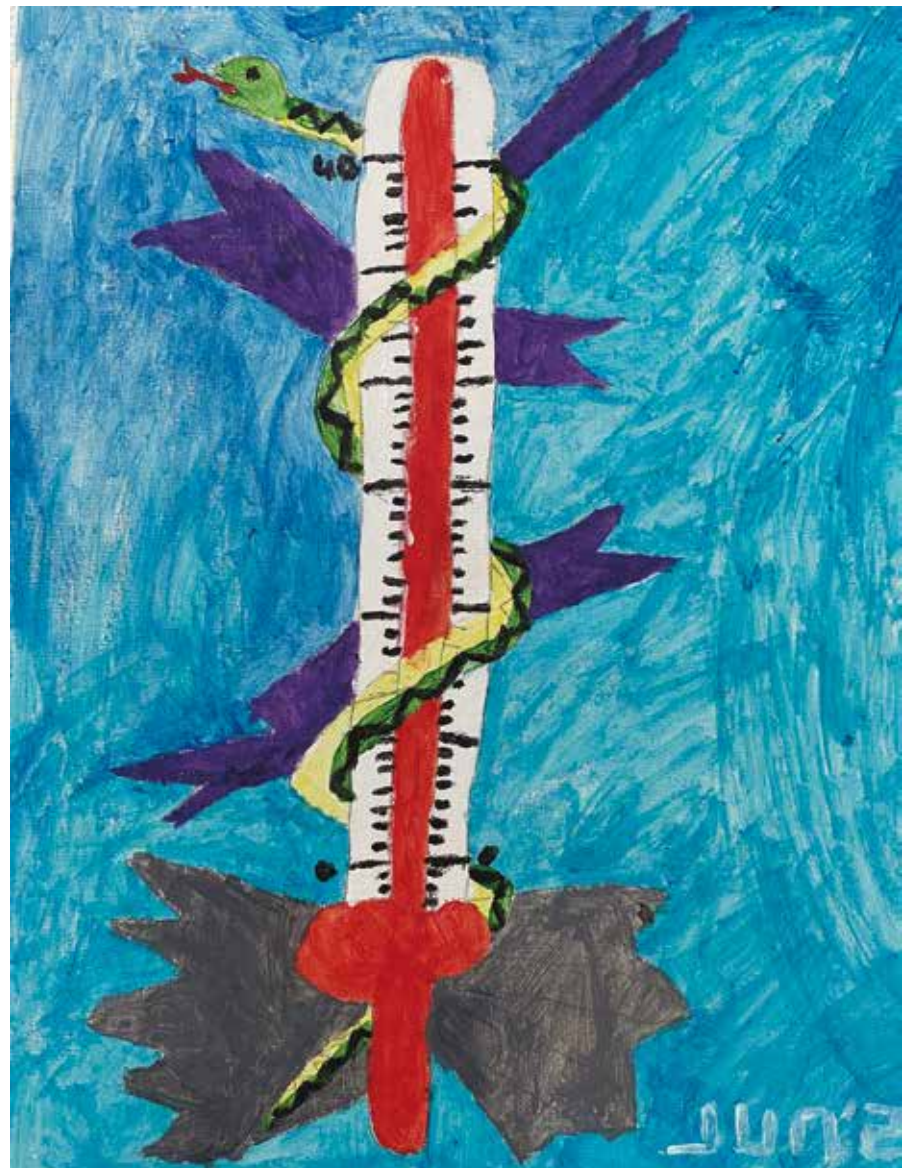



Comunidad
de Madrid

CURSOS SUBVENCIONADOS DE LA COMUNIDAD DE MADRID

CURSOS BASES DE DATOS (ACCESS, ORACLE Y XML)

 comienzo: Octubre 2023

Centro de estudios ALEXNA

 Paseo de Guadalajara, 16,
28702, S.S. de los Reyes Madrid

 637989505

 falexna@gmail.com

PLAZAS DISPONIBLES



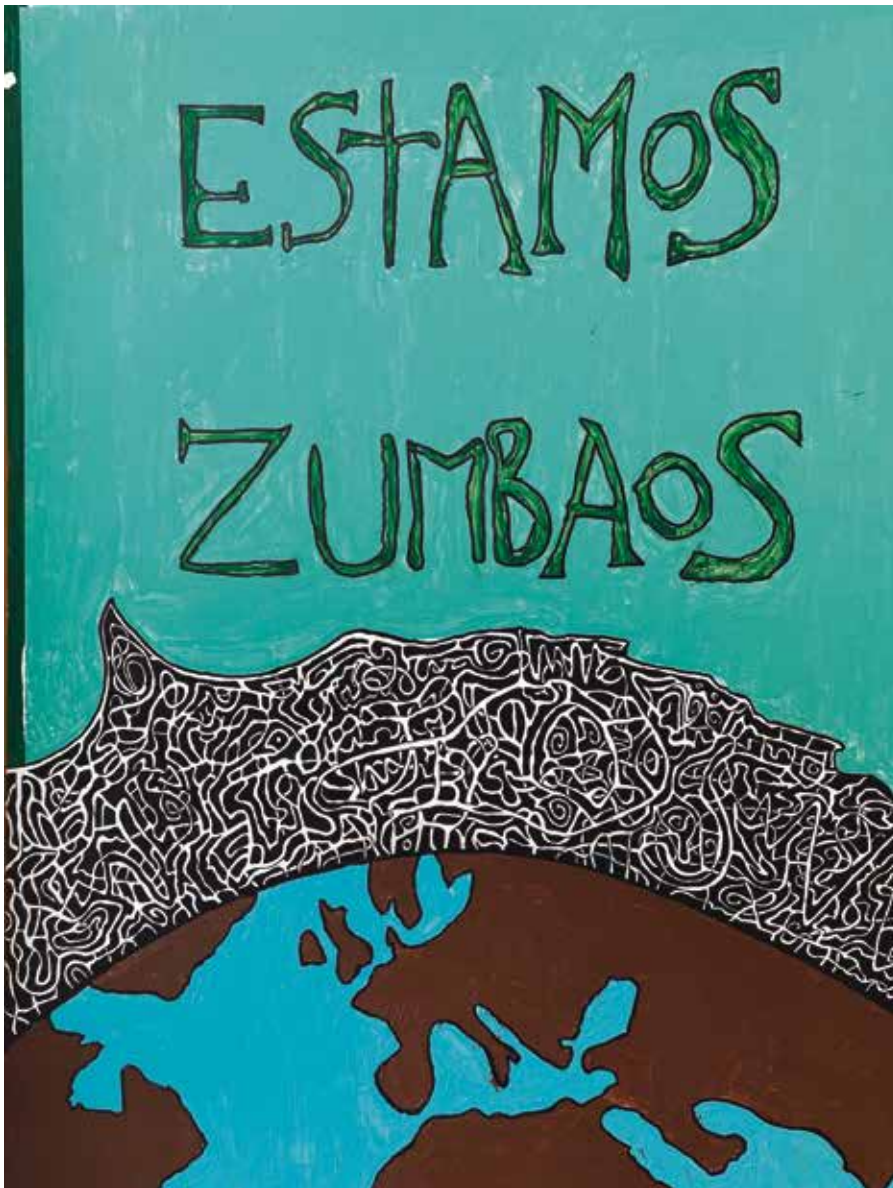

Las obras pertenecen a personas con algún tipo de enfermedad mental usuarias de programas o servicios de este ámbito de la zona norte de Madrid

hay un dibujo de una mujer, una interrogación y varios espejos. “Así nos vemos nosotros, a veces no nos reconocemos”.

AFASAME es una de las entidades que ha participado en la exposición de arte que ha llenado el vestíbulo de la Biblioteca Marcos Ana y que, desde el 15 de octubre estará en el Patio de Encuentros del Ayuntamiento de Alcobendas, hasta el 30 de octubre.

Las obras pertenecen a personas con algún tipo de enfermedad mental usuarias de programas o servicios de este ámbito de la zona norte de Madrid. En la exposición están representadas mini-residencias, centros de día, centros de rehabilitación laboral

y psicosocial, equipos de apoyo, asociaciones como AFASAME, el centro de Salud Miraflores de Alcobendas y la Unidad de Psiquiatría del Hospital Infanta Sofía. Estos son los recursos disponibles en la zona norte de Madrid para las personas con enfermedades mentales, pero ¿cómo se accede a estos servicios? ¿por dónde empezar?

EL CAMINO HACIA LA RECUPERACIÓN

Sara del Palacio tiene una amplia experiencia en la Unidad de Psiquiatría del Hospital Infanta Sofía y ahora es trabajadora ocupacional en el Centro de Salud Mental Miraflores, en Alcobendas. Ella indica que el camino a seguir en caso de percibir alguna sos-



▲ Mano y rosa, de Loring

pecha de trastorno en la salud mental debe ser, en primer lugar, acudir al médico de cabecera, en el centro de salud habitual, y allí se decidirá o no proponer una cita con el hospital o con un centro especializado.

“Al igual que una persona no puede pasar toda su vida sin sufrir una dolencia física, nos pasa lo mismo con la salud mental. A veces puede que se cure sola, pero otras veces los recursos que tenemos normalmente para salir de los baches de la vida no nos funcionan y en ese momento tenemos que pedir ayuda”. Sara indica que ese momento se identifica cuando no podemos hacer nuestro día a día con normalidad. “La realidad es que todos tenemos problemas

de salud mental y es algo normal”, recalca Sara, con total naturalidad, y añade: “también puede suceder que la salud mental se quiebre de manera repentina y, en ese caso, hay que acudir a Urgencias, donde siempre hay un psiquiatra”. Sara explica también que hay muchos niveles de gravedad y casos que necesitan más seguimiento y cuidados, lo que llevaría al paciente a ser usuario de los recursos de Salud Mental representados en la exposición: centros de rehabilitación, asociaciones de apoyo o residencias. “Lo que perseguimos los profesionales sanitarios es que nadie tenga que romper con su vida”.

Laura Yélamos, coordinadora de la Mini-Residencia de Alcobendas,

explica que en su centro se trabaja para conseguir una transición hacia la integración de personas con problemas de Salud Mental en periodos en los que necesitan un mayor apoyo o tienen un tipo de necesidades que no pueden cubrir por sí mismas o con sus familias. Se llama mini-residencia porque “nos gusta decir que es un pequeño gran hogar”, dice Laura, que explica que la vida allí es como una casa grande con horarios de comidas y de rutinas, así como una serie de actividades enmarcadas en programas diferentes. “Prendemos que haya una estructura, un sentido de familia y una calidad de vida”. Las estancias en este tipo de residencias son variables, según las necesidades de cada persona y para llegar a estar en una residencia como la que coordina Laura es necesaria una derivación del paciente por parte de su centro de Salud Mental, a través del programa ‘Continuidad de Cuidados’.

El manifiesto concluye haciendo partícipe a toda la sociedad del reto de hacer posible un derecho universal: “Al final, todo lo que se haga en favor del derecho a la salud mental tendrá un retorno real, pues una sociedad con salud mental es una sociedad con bienestar, y en una sociedad con bienestar el ser humano alcanza su sentido”.

ENTREVISTA A PABLO BUENO, PRESIDENTE DE TYP SA

“HAY QUE INVERTIR MÁS ESFUERZO, MÁS TIEMPO Y MÁS DINERO EN PENSAR”

HACE UNAS SEMANAS, LA ALCALDESA, LUCÍA S. FERNÁNDEZ, VISITÓ LA OFICINA CENTRAL DEL GRUPO TYP SA, LA EMPRESA MÁS IMPORTANTE DE NUESTRO PAÍS EN EL SECTOR DE LA CONSULTORÍA DE INGENIERÍA. SU PRESIDENTE, PABLO BUENO, NOS HA CONTADO QUE ES UNA TRADICIÓN INVITAR A LOS ALCALDES CUANDO EMPIEZAN UN MANDATO PARA QUE FIRMIEN EN EL LIBRO DE HONOR Y TAMBIÉN NOS HA DEDICADO UNAS HORAS PARA EXPLICAR QUÉ HACE SU EMPRESA, CON CASI 60 AÑOS DE HISTORIA.



¿Cómo definiría el trabajo que hace TYP SA?

TYP SA es una empresa compuesta por profesionales técnicos, sobre todo de ingeniería y arquitectura, y lo que vende son servicios de carácter intelectual. Por un lado, nos dedicamos a hacer estudios, proyectos, análisis o informes técnicos de diverso tipo; y por otro lado, hacemos diseños o proyectos de detalle, supervisiones y direcciones de obra, pero no somos una empresa constructora. Muchos de nuestros clientes son administraciones públicas, organismos multilaterales internacionales o grupos de inversión privados que antes de desarrollar una infraestructura quieren pensar cómo lo van a hacer y ahí es cuando interviene TYP SA. Carreteras, ferrocarriles, metros, aeropuertos, puertos, presas, abastecimiento de agua, saneamiento, canales, regadíos, desalación y depuración de agua. También hacemos muchos trabajos de diseño de proyectos de energías renovables. Desde hace unos años, el 80% de nuestros contratos son de fuera de España y trabajamos en más de 40 países por todo el mundo, tenemos oficinas en gran parte de ellos. Somos una empresa netamente exportadora.

TYP SA tiene casi 60 años de historia y comenzó haciendo grandes obras en Madrid, como el metro, por ejemplo. Hábleme de esos inicios.

TYP SA nació como la empresa de ingeniería de proyectos de una consultora, en los años 60. Era una empresa pequeña y en un momento dado, en 1976, el equipo directivo le compró la empresa a la constructora. Desde entonces TYP SA es una empresa completamente independiente y sus propietarios son empleados de la sociedad, en total somos 400 accionistas. El primer director que tuvo fue mi padre y yo soy consejero delegado desde 2004, y además ocupo también la presidencia desde el 2012. Mi padre es el presidente honorario, pero no somos una empresa familiar, no tenemos ese carácter.

A lo largo de estos años, ¿cuáles han sido los puntos de inflexión claves para el crecimiento de la empresa?

Una de las claves para la relevancia internacional que hoy tiene TYP SA es que, tanto mi padre como yo, hemos sido presidentes de Tecni-beria, la patronal española de las empresas consultoras de ingenie-

ría. Y yo he sido el único representante español que ha presidido FIDIC, que es la Federación Internacional de Ingenieros Consultores, que nació en 1913 y que tiene enorme relevancia a nivel mundial. Estos cargos han ayudado mucho a que TYP SA sea muy conocida y esté muy bien posicionada en organismos internacionales, lo que ha permitido a TYP SA una gran expansión.

¿Por qué habéis apostado por la expansión internacional?

Por los motivos que sea, en España, los servicios de consultoría de ingeniería no están bien reconocidos, ni bien pagados. Aquí la competencia se entiende en precio y eso es un error. En Reino Unido, por ponerte solo un ejemplo de los muchos que hay, se invierte más del doble que en España en pensar antes de hacer las cosas. Estamos en Estocolmo diseñando una nueva línea de metro y vamos a cobrar más del doble que en España por el mismo trabajo. Lo mismo ocurre en Canadá, EE. UU, en Oriente Medio, en Australia... y eso nos permite dar unos servicios de excelente calidad.

El grupo TYPSA cuenta con una plantilla de más de 3.000 personas repartidas en sedes de los cinco continentes.

En estos momentos, ¿cuáles son los proyectos más importantes que estáis desarrollando?

Ahora mismo, el proyecto más grande que tenemos entre manos es para el ejército de los Estados Unidos, para la U.S. Army Corps of Engineers. Se trata de una enorme ciudad militar que se va a construir en Arabia Saudí y que va a tener aeropuertos, hospitales, residencias... en 3.600 hectáreas de terreno. Para este proyecto estamos trabajando desde nuestras oficinas de EE.UU, España y Arabia. Otro de los grandes proyectos que estamos desarrollando es una línea de metro en Estocolmo, donde la red está dividida en dos por una rama del mar que está en medio y que se une por un puente en superficie. Nosotros hemos diseñado una nueva línea que une las dos partes del metro, pero que pasa por debajo del mar. Otro de nuestros grandes proyectos actuales es la alta velocidad inglesa, el metro de Toronto y la circunvalación de la ciudad de Fénix, en Arizona. También estamos trabajando en un inmenso desarrollo inmobiliario del gobierno saudí en el Mar Rojo, que se llama Neom. En Perú tenemos dos grandes contratos de lucha contra las inundaciones, y te podría contar mucho más.

LA INGENIERÍA QUE CAMBIA EL MUNDO

¿Qué hace la ingeniería en general y TYPSA en particular por los derechos humanos y el desarrollo sostenible?

El mundo es un auténtico desastre. Hay 1.200 millones de personas que no tienen acceso a una red de

alcantarillado, que no tienen cuarto de baño. Hay lugares como el África subsahariana donde las personas que han logrado una buena formación y que podrían haber sido los líderes de sus regiones se han marchado de allí, se han venido a Europa. Nosotros dedicamos el 0,7% de nuestros resultados a la Fundación TYPSA para la cooperación, y tenemos varios proyectos en todo el mundo, fundamentalmente en África. Entre otras cosas, hemos colaborado en la creación de una Universidad en El Congo, donde se forman varias especialidades de ingeniería y estamos promoviendo que los estudiantes, una vez finalizados sus estudios, se puedan quedar allí, para generar capacitación local.

Por lo que me cuentas, deduzco que la ingeniería podría ser un pilar importante para revertir la pobreza.

En el incremento de la esperanza de vida, la mayor repercusión la ha tenido el agua potable y el alcantarillado, infinitamente más que la penicilina. Pero hay un montón de cosas y de regiones donde hay mucho por ha-

cer, y precisamente, la labor de la labor de ingeniería y de la arquitectura es mejorar la calidad de vida de las personas, eso sin duda. Pero eso sí, es necesario invertir lo suficiente en pensar las cosas antes de hacerlas, en controlar la calidad de lo que se hace y en planificar, programar y mantener lo que ya se tiene.

Una empresa con este carácter internacional ha elegido San Sebastián de los Reyes como la ciudad para tener su sede central, ¿por qué?

Llevamos más de 20 años aquí y la realidad es que no podíamos permitirnos unas oficinas en Madrid capital y aquí vimos la oportunidad de comprarnos este terreno para un laboratorio de materiales, pero al final abandonamos la idea y construimos las oficinas que tenemos ahora, con un diseño muy innovador. San Sebastián de los Reyes está cerca del aeropuerto, es asequible y ahora tenemos una plantilla de 400 profesionales en este edificio y cada vez más se quieren quedar a vivir aquí porque les encanta la ciudad y quieren venir al trabajo andando o en bicicleta.



PUENTE WIVILÍ SOBRE EL RÍO COCO

Este puente es un proyecto de TYPSA que cruza el río Coco, uniendo los departamentos de Nueva Segovia y Jinotega. Es el puente de mayor luz en Nicaragua, y el segundo en longitud total. Construido tomando en consideración el factor de cambio climático, tiene capacidad de evacuar un caudal de 8,393 m³ por segundo. Recibió la 'Special Recognition' de FIDIC, en 2022, por ser una obra que ha cambiado la vida de 735.000 habitantes de varias comunidades, al permitir el comercio entre regiones, lo que ha supuesto un enorme desarrollo en la zona.

ANUNCIOS POR PALABRAS

1 DE OCTUBRE DE 2023

Los textos se deben dirigir, incluyendo nombre y apellidos, dirección completa, número de teléfono y localidad, a la dirección de correo electrónico: anuncioslaplaza@ssreyes.org, o también rellenando el formulario en la web municipal al que puedes acceder con tu móvil a través del siguiente código QR:



DEMANDA DE EMPLEO

Chica busca trabajo por horas en tareas domésticas, plancha, limpieza, cuidado de niños. María.

Tel. 674 768 328

Limpia y plancha por horas.

Tel. 642 847 913

Mujer busca trabajo en limpieza. Experiencia en farmacia, empresas, en comercios, casas, jardines. Plancha ropa, cuida niños y cocina. Media jornada. Festivos.

Tel. 632 680 801

Profesional del Trabajo Social. Experiencia, Referencia, proactiva. Se ofrece para cuidar a personas dependientes, especialista en adulto mayor. Hospital, hogar.

Tel. 643 146 241

Señora responsable con amplia experiencia en cuidado de personas mayores busca empleo, disponibilidad completa e inmediata. Cuidado, acompañamiento de noche, medicación, preparación de comidas y dietas, limpieza y paseos. Experiencia también en limpieza de casas por horas y empleada del hogar. Buenas referencias y flexibilidad. **Tel. 641 577 307**

Se ofrece persona seria, responsable y con referencias, para labores del hogar, cuidado de niños, limpieza de portales, oficinas, etc.

Tel. 620 482 987

Responsable, puntual, cariñosa, busca trabajo de limpieza en cuidado de personas mayores, plancha, compra. Disponibilidad inmediata. **Tel. 673 610 846**

Busca trabajo como ayudante de cocina, limpieza en colegios, dependienta, empleada de hogar, limpieza, plancha, cuidado de personas mayores. **Tel. 692 350 969**

Mujer busca trabajo por hora en limpieza, con referencias, experiencia y coche propio. **Tel. 664 436 933**

Mujer busca trabajo en limpieza, cuidado de mayores, niños, ayudante de cocina o reponedora.

Tel. 623 287 384

Señora responsable con experiencia, compañía de mayores, limpieza por horas, cocina comida española. Con coche. **Tel. 692 921 935**

Señora se ofrece para monitora de patio y comedor con título de especialidad de igualdad, manipulación de alimentos, FP1 Administrativo. Cuidado de personas mayores, con experiencia y carta de recomendación. **Tel. 665 560 238**

Limpieza de casa, cuidado de niños, cuidado de adultos mayores, por las tardes. **Tel. 612 218 196**

Cuidado de niños, limpieza de casa, oficina, cuidado de adulto mayor y cocina.

Tel. 612 218 196

Busca trabajo en cuidado de niños, personas adultas y limpieza. Honesta y responsable. Disponibilidad inmediata.

Tel. 603 234 907

Chica responsable busca trabajo de niñera o profesora particular para niños de primaria a 9 €/h.

Tel. 677 207 538

Chico responsable busca trabajo los fines de semana como reponedor, dependiente, ayudante de cocina u otros. Llamar por la mañana.

Tel 663 297 723

Hombre responsable y con experiencia trabaja en jardinería. Conductor privado. Disponibilidad inmediata por las mañanas.

Tel. 602 504 399

Ofrece servicios de limpieza de casas y portales por horas. **Tel. 604 382 966**

Mujer con experiencia en cuidados de personas y título sociosanitario se ofrece también en limpieza de casas por las tardes. **Tel. 667 676 716**

Chica con experiencia y título de auxiliar de jardín de infancia busca trabajo para el cuidado de niños, limpieza o personas mayores. Por horas o media jornada. Vehículo propio.

Tel. 660 505 805

Mujer ofrece sus servicios de empleada doméstica por horas. Cuidado de niños, limpieza de portales u oficinas.

Tel. 604 382 966

Mujer con referencia y experiencia limpia casas, plancha, limpieza de oficinas.

Tel. 635 828 012

Se ofrece para planchar la ropa de toda la familia y ropa de hogar. Recogida de prendas a domicilio y entrega en unas horas, todos los días de la semana. Zona Ciudadcampo y Santo Domingo.

Tel. 646 250 214

Busca empleo a jornada completa. Disponibilidad inmediata. Experiencia en cuidado de personas mayores y niños. Gestión del hogar. Persona responsable. Iniciativa.

Tel. 664 039 824

Chica con experiencia en limpieza, cuidado de niños, con disponibilidad por horas.

Tel. 647 297 016

Chica seria y responsable se ofrece para ayudar por horas a personas mayores, paseos, fines de semana.

Tel. 686 904 499

Busca trabajo como profesora particular, imparte inglés, lengua castellana y literatura o física y química. ESO y primaria. De 6 a 16 años.

Tel. 644 207 068

Clases particulares de matemáticas, física y química, dibujo. Experiencia y resultados. Todos los niveles. Javier, Ingeniero en Geodesia y Cartografía.

Tel. 699 395 547

Joven profesor de inglés altamente responsable, capacidad de aprendizaje, experiencia en enseñanza y un enfoque dinámico, se ofrece para ayudar en el dominio de inglés. **Tel. 639 023 206**

Estudiante de 3º ADE imparte clases de inglés, alemán, matemáticas y lengua a estudiantes hasta 4º ESO. 12 €/h. negociables según horas. Claudia. **Tel. 635 116 330**

Clases en grupo y particulares. Inglés, lengua, matemáticas, física y química. Experiencia. Resultados. **Tel. 617 243 361**

Universitaria de 2º de Marketing disponible para el cuidado de niños los fines de semana y entre semana después del colegio, apoyo en las tareas escolares. Con experiencia, comprometida, puntual, sociable y cariñosa. Rocío. **Tel. 637 693 155**

English lessons by qualified teacher, previous experience, good price. Clases de inglés, experiencia previa. **Tel. 616 979 443**

Estudiante de 2º de marketing en inglés se ofrece para dar clases de inglés y apoyo en el resto de asignaturas. Experiencia demostrable. **Tel. 615 782 542**

Filóloga francesa, con más de 15 años de experiencia en educación, imparte clases de francés para todos los niveles, desde primaria hasta bachillerato. Raquel. **Tel. 686 977 930**

Graduada con 11 años de experiencia imparte clases particulares desde primaria, ESO y bachillerato (especialidad latín, lengua e inglés). Disponibilidad mañanas y tardes. Presenciales y online. Buenos resultados y referencias. Llamar por las tardes o WhatsApp. **Tel. 669 554 142**

Profesora de matemáticas con experiencia da clases particulares a alumnos de ESO. **Tel. 644 024 625**

OFERTA DE EMPLEO

Empresa de limpieza necesita supervisor/a con experiencia en el sector de limpieza y carnet de conducir. Media jornada. Enviar cv: **info@clean4you.es**

Se necesita operario en taller con conocimientos de electricidad y mecánica industrial, para incorporación en empresa del sector de autocaravanas. Residente en S.S. Reyes o alrededores. Carnet de conducir con coche propio. Mandar CV a **m3madrid@m3caravanning.com**

Busca incorporar al equipo un/a monitor/a con experiencia demostrable en animación infantil para fiestas de cumpleaños, horario de tarde y fines de semana. Incorporación inmediata. Abstenerse si no se cumplen los requisitos. **Tel. 666 058 659**

Se busca empleado con categoría de operador de central receptora de alarma. Jornada continua de 8 h. en turnos de mañana o tarde según cuadrante, para fines de semana. Contrato indefinido. Salario según convenio sector seguridad privada. Mayor de 18 años. Se requieren conocimientos de Microsoft Office, mecanografía. Buena atención telefónica. Contactar con **csm@csiseguridad.com** con copia a **jav@csiseguridad.com**

ALQUILER VIVIENDAS

Busca piso en alquiler de 2 o 3 habitaciones ubicado en Alcobendas o Sanse y por particular. **Tel. 604 131 323**

Señora de 56 años no fumadora busca habitación amplia con cuarto de baño. Bien ubicada con transporte público. **Tel. 665 560 238**

Alquila apartamento en Noja, Cantabria. Amueblado, salón, tv, dos hab., cocina, vitro, terraza, garaje, bien situado para las playas y todos los servicios, vacaciones. También adosado en Santa Pola, Alicante. Amueblado, salón, cocina vitro, dos hab., baño y aseo, cerca de las playas, paseo marítimo y servicios. **Tel. 619 935 420**

Alquila apartamento en Marina D'or, fines de semana, semanas, quincenas o meses completos. 2 hab., terraza, parking, aire acondicionado, internet. **Tel. 680 677 547**

Alquila apartamento en Marina D'or, 2 hab., salón, cocina independiente, baño y terraza, aire acondicionado, plaza de garaje, y 2 piscinas. Totalmente equipado. José. **Tel. 649 654 777**

LOCALES Y NAVES

Compra plaza de garaje zona C/ María Santos Colmenar, C/ Real, C/ Postas o alrededores. Pago inmediato. **Tel. 677 534 687**

Alquila plaza de garaje grande en Pº Valdelasfuentes 4. **Tel. 699 859 503**

Alquila plaza de garaje económica, C/ Cristo de los Remedios, 24, zona Pº de Europa. **Tel. 662 175 623**

Alquila plaza de garaje en Av. de la Rioja, 16. S. S. Reyes. 60 €. **Tel. 697 488 548**

Alquila plaza de garaje amplia (coche y moto) en el centro de S.S. de los Reyes, aparcamiento de C/ Carlos V, en Pz. Olivares, con vigilancia 24 h., acceso con tarjeta magnética y ascensor a pie de calle. 70 €. José Manuel. **Tel. 661 984 335**

Alquila plaza de garaje amplia, cómoda y de fácil acceso en garaje Av. Extremadura 1-7. Precio 100 €. **Tel. 686 677 053**

Alquila plaza de garaje para turismo, 60 €, C/ Toledo nº 2. **Tel. 626 679 518**

Alquila plaza de garaje para coche pequeño en zona Silvio Abad. 60 €. **Tel. 679 830 334**

Alquiler plaza de garaje. C/ Vizcaya, 12. S.S. Reyes. 70 €. **Tel. 680 569 556 y 91 654 03 13**

Alquila plaza de garaje, zona Av. de la Coruña, puerta de entrada y puerta de salida independientes. **Tel. 681 233 859**

Alquila plaza de garaje en la zona Zoco las Pirámides. **Tel. 637 084 915**

Vende plaza de garaje en C/ Isla de Palma. Plaza grande. Puerta automática. Zona Mercadona Navarrodan. **Tel. 650 551 008**

Alquila plaza de garaje en Travesía de las Fuentes. **Tel. 669 308 816**

Alquila amplia plaza de garaje en C/ Tánger. 60 €. **Tel. 685 135 919 y 685 135 272**

VARIOS

Regala cerramiento de terraza de cocina en aluminio lacado blanco corredero, estado impecable. Medidas aprox 2,15 alto x 2,05 ancho, 4 hojas. **Tel. 662 363 293**

Vende trío de bebé Bebé Confort completo. Portabebé adaptable a coche. Regala protecciones lavables, plásticos de lluvia y estor infantil con edredón de cuna. 140 €. **Tel. 619 075 485**

Vende bici sin pedales ideal para aprender a mantener el equilibrio. 10 €. Se envían fotos por WhatsApp. **Tel. 627 668 576**

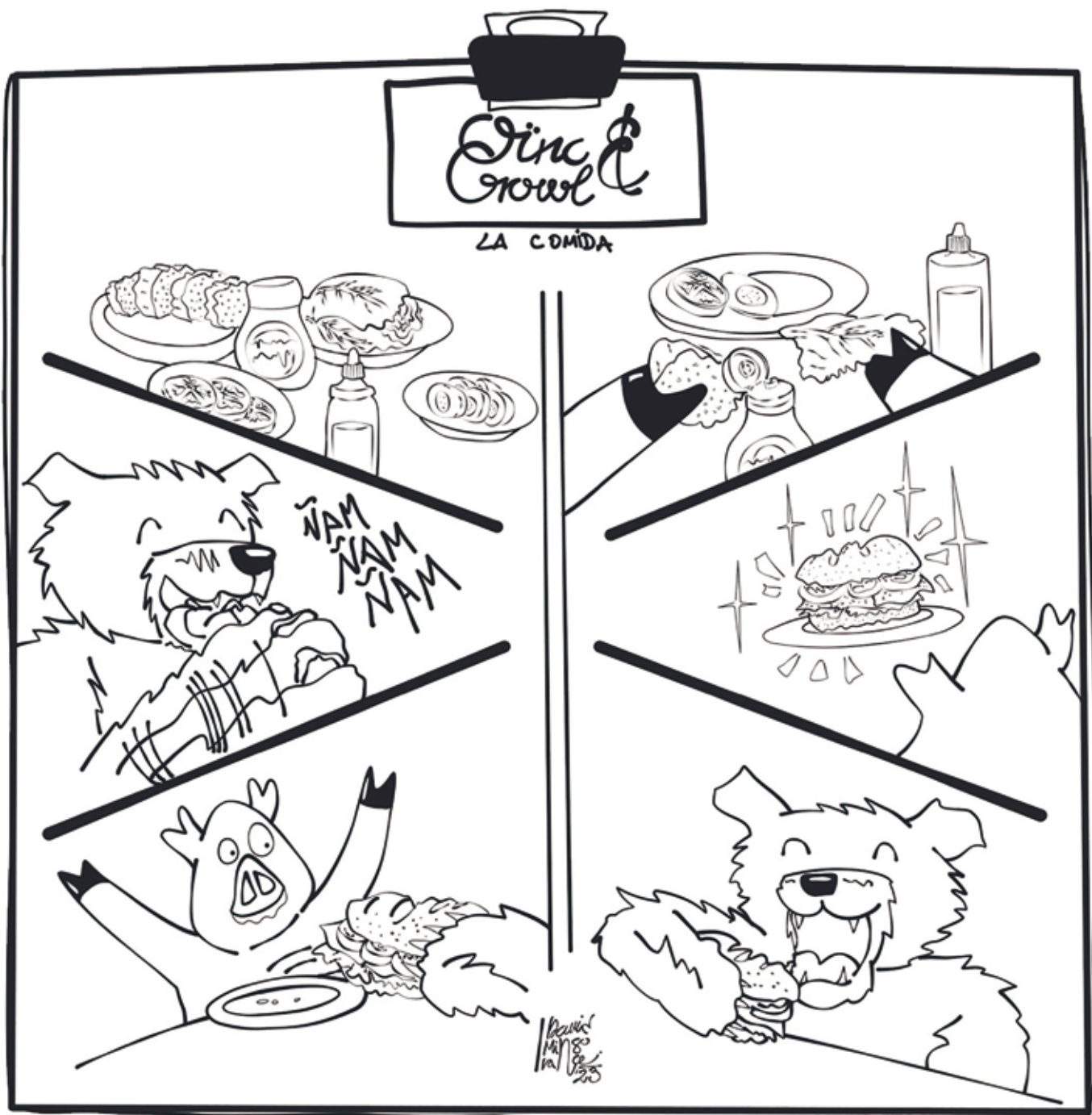

"La comida", de David Mingorance Puga, artista y diseñador local que nos ha regalado esta ilustración coloreable para pintar con lápices o rotuladores.

Sigue las aventuras y el día a día de Oinc y Growl, en @oincgrowl y conoce el trabajo de David en www.davidmingorance.com

Esta iniciativa pretende dar a conocer las obras de ilustradores de nuestra ciudad que quieran aportar sus trabajos en formato coloreable. Si es tu caso, escríbenos a comunicación@ssreyes.org

Servicio 24H
91 654 00 94



DESATRANCOS · OBRAS DE POCERÍA
INSPECCIONES PARA ITE



ANTES / DESPUÉS ANTES / DESPUÉS



Tel.: 91 654 00 94 - 91 594 47 00
serlial@serlial.es | www.serlial.es
C/ Valgrande, 25 Nave F - Pol. Industrial Alcobendas - 28109 Madrid



www.ortopediacercana.com



ORTOPEDIA
CERCANA

Tel. 917 377 081

Trayendo este anuncio le hacemos un 10% dto en EN TODOS LOS PRODUCTOS

¡Cumplimos **5** *AÑOS!*



Calle del Pilar 33. San Sebastian de los Reyes

CRISTALERÍAS SANSE, S.L.

ACRISTALAMIENTOS EN GENERAL · DOBLE ACRISTALAMIENTO (CLIMALIT)
VIDRIOS LAMINADO · BARANDILLAS DE VIDRIO · ESPEJOS
ENMARCACIÓN Y LÁMINAS

FABRICACIÓN Y COLOCACIÓN DE MAMPARAS DE BAÑERA Y DUCHA
MUEBLES DE BAÑO, ACCESORIOS, GRIFERÍA, ETC.



REFORMA INTEGRAL DE BAÑO
CAMBIO DE BAÑERA POR PLATO | CAMBIO DE PLATO POR PLATO

EXPOSICIONES
C/ José Hierro, 13 - Esquina Rosa Chacel, 2
Tlf. 91 667 12 98 - dehesa@cristalerias-sanse.es
Avda. De La Sierra, 31 - Tlf. 639 48 38 55
San Sebastián De Los Reyes (Madrid)

cortinaspauli



-Más de 7.000 muestras
-Atención personalizada
-Muestrario a domicilio
-Presupuesto sin compromiso

Ropa de cama, Mantelerías,
Sistemas, Estores,
Paneles Japoneses,
Lamas Verticales, Opacos,
Ignífugos, trabajos de tapicería...

Infórmate:
659.797.533 servicio de muestrario a domicilio sin compromiso

www.cortinaspauli.com
CortinasPauli
cortinaspauli@hotmail.com

SERVICIO DE ATENCIÓN CIUDADANA

- Edificio El Caserón
Pza. de la Constitución, 1
T. 91 659 71 00
informacion@ssreyes.org
- Centro de Barrio Los Arroyos
Pº de Guadalajara, 5
T. 91 651 70 66
informacion@ssreyes.org
- Centro Sociocultural Club de Campo
Av. Federico Chueca s/n
T. 91 659 55 47
- Centro Cívico Pepe Viyuela
Av. Tenerife, 7
T. 91 659 71 13

ARCHIVO MUNICIPAL

Pza. de la Constitución, 1
T. 91 659 71 00. archivo@ssreyes.org

BIBLIOTECAS MUNICIPALES

- Biblioteca Marcos Ana
Pza. de Andrés Caballero, 2
T. 91 261 64 80 / 3
bibliocentral@ssreyes.org
- Biblioteca Plaza de la Iglesia
Pza. de la Iglesia, 4 T. 91 659 71 35
biblio-plazaiglesia@ssreyes.org
- Biblioteca Claudio Rodríguez
Av. Maximiliano Puerro del Tell, s/n T. 91 659 05 72
biblio-claudiorodriguez@ssreyes.org

MEDIO AMBIENTE

- Centro tecnológico
Avda. Matapiñonera 38
T. 91 659 17 63
medioambiente@ssreyes.org
- Centro de Naturaleza 'Dehesa Boyal'.
Av. Navarrodán, s/n
T. 91 652 94 89. Fax 91 652 63 72
- Parques y Jardines'.
Centro tecnológico.
Avd Matapiñonera, 38. T. 91 659 1764

LIMPIEZA VIARIA

- Recogidas de residuos y limpieza viaria. Edificio El Caserón.
Plaza de la Constitución
Tel.91 659 71 22
limpiezaviariayresiduosurbanos@ssreyes.org

CONSUMO O.M.I.C

Pza. de la Constitución, 1
T. 91 653 74 29. omic@ssreyes.org

CULTURA

- Teatro Auditorio Adolfo Marsillach
Av. Baunatal, 18
T. 91 658 89 90
Taquilla 91 651 89 85
marsillach@redescena.net
- Universidad Popular José Hierro
Centro Pablo Iglesias
Av. Baunatal, 18
T. 91 658 89 90
cultura@ssreyes.org
- Museo Etnográfico 'El Caserón'
Edificio "El Caserón"
Pza. de la Constitución,1
T. 91 625 88 52.
cultura@ssreyes.org

- Centro Sociocultural Club de Campo
Av. Federico Chueca s/n
T. 91 659 55 47
- Centro de Barrio Los Arroyos
Pº de Guadalajara, 5. T. 91 651 70 66

DEPORTES

- Complejo Deportivo Municipal
Dehesa Boyal
Av. Navarrodán, s/n. T. 91 659 29 23
- Centro Municipal Claudio Rodríguez
Av. Maximiliano Puerro del Tell, s/n T. 91 654 09 00
- Centro Deportivo Municipal
Miguel Ángel Martín Perdiguero
Av. de La Sierra, 24. T. 91 651 93 61
- Servicio Municipal de Deportes
Av. Navarrodán, s/n T. 91 663 66 11
deportes@ssreyes.org

DESARROLLO LOCAL

- Centro Municipal de Empresas
Av. Cerro del Águila, 9
T. 91 663 79 09 cme@ssreyes.org
bolsaempleo@ssreyes.org
- Centro de Formación
Ocupacional
C/ Ramón y Cajal, 5. T. 91 658 78 01
centrodeformacion@ssreyes.org

EDUCACIÓN

- Centro Sociocultural Pablo Iglesias
Av. Baunatal, 18
T. 91 658 89 90
educacion@ssreyes.org
- Escuela Infantil Municipal
'Las Cumbres'
Av. de Andalucía, s/n. T. 91 651 86 68
trinidad.narajo@madrid.org
- Escuela Infantil Municipal
'La Locomotora'
Av. de Pontevedra, 2
T. 91 654 72 81
lalocomotora@ssreyes.org
- Escuela Infantil Municipal 'Sanserito'
c/ Emilia Pardo Bazán, 6
T. 91 268 52 80
escuelainfantil-2@hotmail.com
- Escuela Infantil de la CM 'El Faro'.
Av. Talavera de la Reina s/n
T. 91 659 34 47
carolina_arza@hotmail.com
- Escuela Infantil de la CM.
'La Comba'
Av. Aragón, 1. T. 91 658 68 46,
eei.lacomba.sansebastian@educa.madrid.org
- Escuela Municipal de Música y Danza
Paseo de Guadalajara, 9
T. 91 651 97 47
escuelamusica@ssreyes.org

EMPRESA MUNICIPAL DE SUELO Y VIVIENDA (EMSV)

C/ Acacias, 6, Local, B
T. 91 659 07 17. emsv@emsvssreyes.es

IGUALDAD

C/ Recreo, 2 T. 91 653 02 69/88
mujer@ssreyes.org

JUVENTUD E INFANCIA

- Centro Joven Sanse 'Daniel Rodríguez'
Av. Valencia, 3 T. 91 652 08 89
juventud@ssreyes.org

- Centro de Actividades para la Infancia
Av. de Baunatal, 9B T. 91 652 08 89.
infancia@ssreyes.org

PARTICIPACIÓN CIUDADANA

- Centro Actúa
C/Dos de Mayo, 6 T. 91 659 39 41
pciudadana@ssreyes.org
- Centro Cívico Pepe Viyuela
Av. Tenerife, 7 T. 91 659 39 40

PERSONAS MAYORES

- Centro Municipal
de Personas Mayores
C/ Benasque, c/v C/ Canal de Isabel
II T. 91 653 97 06 / 91 659 35 20
infomayores@ssreyes.org
- Centro Municipal de Mayores
MANUEL MATEO LÓPEZ
C/ Hermenegildo Izquierdo, 2
teléfono: 91 6258864

PROMOCIÓN, TURISMO Y FESTEJOS

Plaza de la Constitución,
edificio El Caserón, planta baja
T. 91 623 81 90 festejos@ssreyes.org

PROTECCIÓN CIUDADANA

- Policía Local
C/ Real, 97 T. 91 651 33 00
policia@ssreyes.org
- Depósito Municipal de Vehículos
T. 91 659 38 19
- Protección Civil
C/ Real, 97 T. 91 663 77 13
proteccioncivil@ssreyes.org

SALUD, SERVICIOS SOCIALES Y DISCAPACIDAD

- Centro Municipal de Servicios
C/ Federico García Lorca, s/n T. 91 654 08 22 Servicios sociales: Adm. T. 91 659 22 34 / 35 / 36 / 37 Salud: T. 91 654 08 22 Discapacidad: T. 91 654 08 22
observatoriodiscapacidad@ssreyes.org

SERVICIOS ECONÓMICOS

Plaza de la Iglesia, 7 T. 91 659 71 00

UNIDAD DE MEDIOS AUDIOVISUALES CANAL NORTE TV

Av. Matapiñonera, s/n Tel. 91 652 75 23
canalnorte@canalnorte.org

GRUPOS POLÍTICOS

- Partido Popular (PP)
T. 91 659 71 00 Ext. 21270
- Partido Socialista Obrero Español (PSOE)
T. 91 659 71 00 Ext. 21147
- Izquierda Independiente
T. 91 659 71 00 Ext. 21233
- VOX
T. 91 659 71 00 Ext. 21298
- Más Madrid - IU - Equo,
T. 91 659 71 00 Ext 22377
- Vecinos por Sanse
T. 91 659 71 00 Ext. 21263

antalia



Av. del Dr. Severo Ochoa, 36, 28100 Alcobendas, Madrid | Teléfono: 914 90 07 74

ESTUDIO DE COCINAS ALCOBENDAS

info.estudioalcobendas@antaliacocinas.com



www.antaliacocinas.com



redpiso

Servicios Inmobiliarios

En **Redpiso** nos ocupamos de todo



Te ayudamos en la venta o el alquiler de tu vivienda

SERVICIO PARA LA VENTA

- Gestión y tramitación de Certificado Energético.
- Plan de Marketing con reportaje fotográfico-videos 360, publicaciones en portales inmobiliarios, posicionamiento, cartelería y redes sociales.
- Trato personalizado con los clientes asesorándolos en todo el proceso.
- Tramitación de Herencias gratis.

SERVICIO PARA EL ALQUILER

- Estudio del perfil del cliente.
- Contratos.
- Tramitación del seguro de garantía de impagos de alquiler.
- Comunicación directa con ambas partes.

**VALORACIONES GRATUITAS
Y SIN COMPROMISOS**

REDPISO ALCOBENDAS

Paseo de la Chopera, 29
Alcobendas

☎ 91 196 00 11

alcobendas@redpiso.es

REDPISO SAN SEBASTIAN DE LOS REYES

Avda. de España, 18
San Sebastián de los Reyes

☎ 91 007 53 90

ssreyes@redpiso.es

www.redpiso.es